

# Lokale Aktionsgruppen (LAGs)

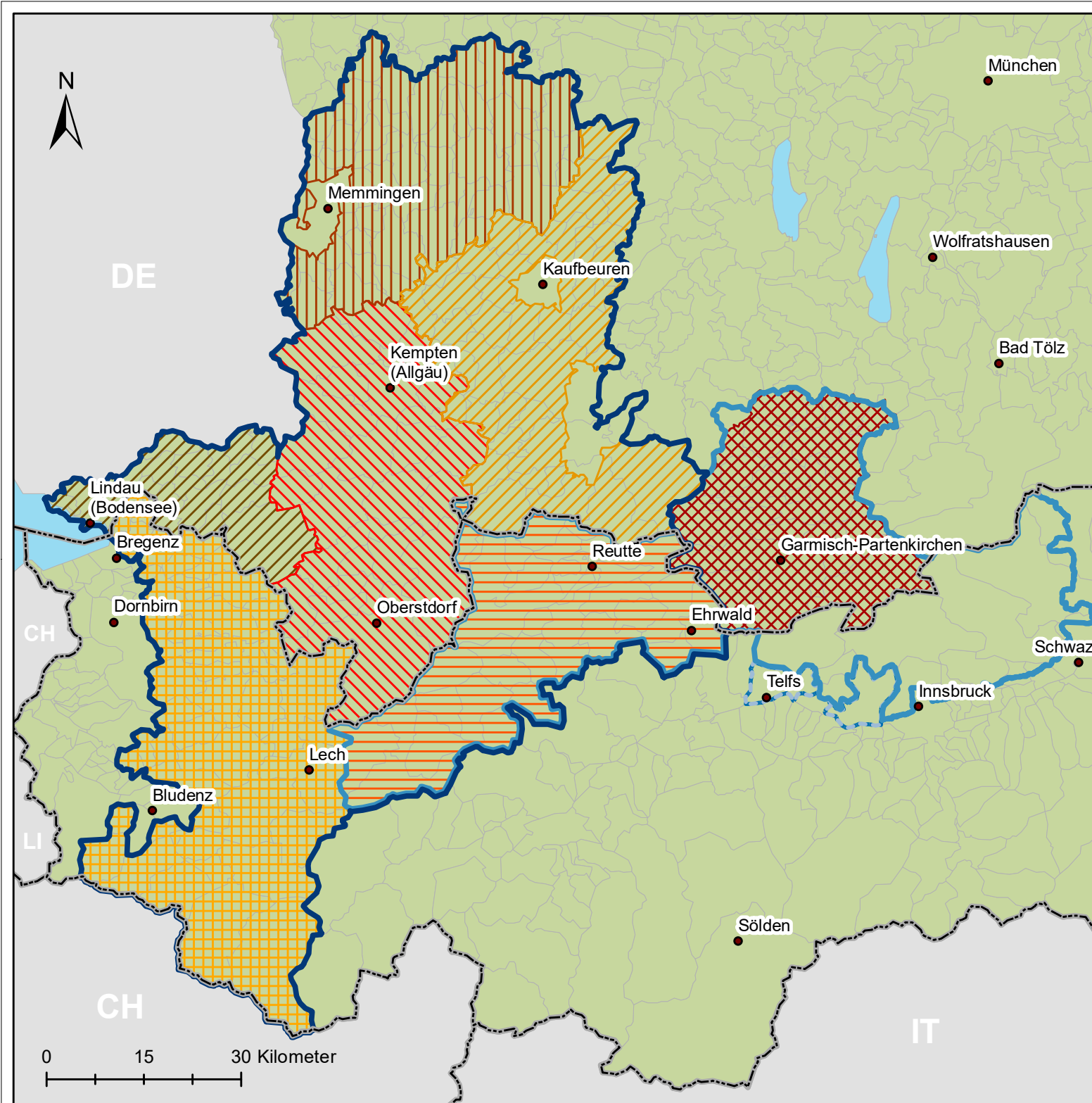

## Legende

-  Euregio Via Salina
-  Euregio ZWK
-  Nationale Grenzen
-  LAG Außerfern
-  LAG bergaufland Ostallgäu
-  LAG Kneippland® Unterallgäu
-  LAG Regionalentwicklung Oberallgäu
-  LAG Regionalentwicklung Vorarlberg
-  LAG Regionalentwicklung Westallgäu - Bayerischer Bodensee
-  LAG Zugspitzregion

Räumliche Auflösung: Kommunen (2016)  
 Entwurf & Kartographie: FAU Erlangen-Nürnberg  
 Anja Sperr, Markus Lambracht & Tobias Chilla  
 Kartengrundlage: © Eurostat (ESTAT) - GISCO  
 Datengrundlage: Euregio Via Salina und ZWK