

Medizinische Einrichtungen Euregio Schwaz - Bad Tölz-Wolfratshausen - Miesbach

● Fachkliniken

- 6 Fachklinik Bad Heilbrunn
- 7 Fachklinik Lenggries
- 9 Fachklinik Gaissach
- 24 pro mente Tirol
- 32 Orthopädische Klinik Tegernsee

▲ Privatkliniken

- 3 Klinik Dr. Wilhelm Wolfratshausen
- 12 Sportclinic Zillertal

🏠 Reha-Einrichtungen

- 0 ReAL Reha Bad Tölz Schädel-Hirn-Trauma
- 4 Privatklinik Eberl Bad Tölz
- 5 Reha Klinik Frisia Bad Tölz
- 8 Sanatorium Sedlmayr Bad Tölz
- 10 MEDIAN Buchberg - Klinik Bad Tölz
- 23 Schwaz
- 25 Medical Park Bad Wiessee
- 26 Privatklinik für innere Medizin im Alpenpark
- 27 Fachklinik für Rehabilitation
- 29 Sanatorium Haus Dohrn

■ Krankenhäuser

- 32 Orthopädische Klinik Tegernsee
- 1 Asklepios Stadtklinik Bad Tölz
- 2 Kreisklinik Wolfratshausen
- 11 Bezirkskrankenhaus Schwaz
- 28 Krankenhaus Agatharied
- 30 Privatklinik Jägerwinkel
- 31 Privatsanatorium und Klinik Curt Schneider

★ Wohn- oder Altenheime

- 13 Silberhoamat
- 14 Silberhoamat Marienheim
- 15 Silberhoamat Weidachhof
- 18 Seniorenheim Vomp
- 17 Altersheim Jenbach
- 18 SeneCura Sozialzentrum Region Achensee Haus Annakirch
- 19 SeneCura Sozialzentrum Region Achensee Haus Noburga
- 20 Franziskusheim Fügen
- 21 Wohn- und Pflegeheim Zillertal
- 22 Sozialzentrum Mayrhofen

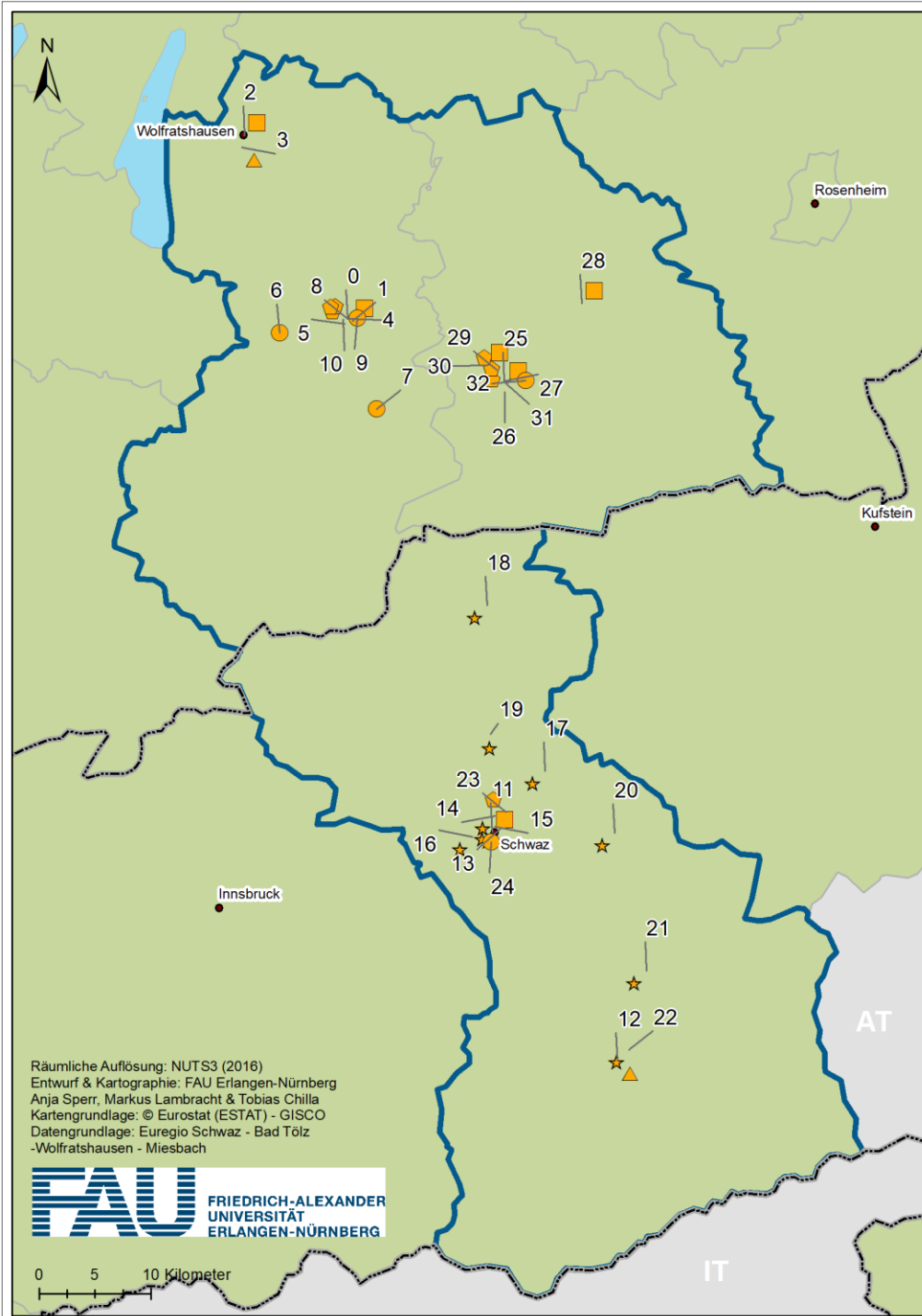

Räumliche Auflösung: NUTS3 (2016)
 Entwurf & Kartographie: FAU Erlangen-Nürnberg
 Anja Sperr, Markus Lambracht & Tobias Chilla
 Kartengrundlage: © Eurostat (ESTAT) - GISCO
 Datengrundlage: Euregio Schwaz - Bad Tölz
 -Wolfratshausen - Miesbach



0 5 10 Kilometer

